

Vyhodnocovací programy DOCHÁZKA a PŘÍSTUPY

CHARAKTERISTIKA

- Informace o pohybu osob, nastavování parametrů přístupových oprávnění
- Databáze čteček (docházkových a přístupových terminálů) s definováním individuálních přístupových práv a časových omezení operací u každé z nich
- Možnost nastavení individuálních důvodů přerušení pracovní doby
- Definice případného automatického ukončení operace v určenou hodinu, při skončení pracovní doby, při uplynutí délky denního úvazku
- Možnost automatického pokračování a opakování operace podle nastavených podmínek (nemocenská, dovolená atd.)
- Definování časové složky mzdy, do které se operace (přerušení pracovní doby) bude započítávat
- Možnost samostatného vyhodnocování různých objektů
- Schopnost rozdělení zpracování obchůzkových dat podle firem
- Seznam směn s možností evidence pevné i pružné pracovní doby
- Možnost automatického rozdělení operace u pružné pracovní doby
- Číselník kalendářů s možností definice pracovní doby pro každý den v roce pro skupiny zaměstnanců nebo pro jednotlivé zaměstnance individuálně
- Typy kalendářů pro jednosměnný i vícesměnný provoz
- Inteligentní rozpoznávání odpracované směny
- Průvodce vytváření kalendáře pro zjednodušení práce
- Databáze zaměstnanců s jejich základními identifikačními údaji
- Import seznamu identifikačních médií a seznamu zaměstnanců z textového souboru
- Možnost rozdělení zaměstnanců do jednotlivých docházkových terminálů
- Databáze identifikačních médií s možností přidělování jednotlivým zaměstnancům
- Komunikace s docházkovými terminály automatická, průběžná nebo ruční
- Možnost manuálního vkládání operací docházky z počítače (pro jeden nebo více dní dopředu)
- Grafické zobrazení docházky skupin nebo jednotlivých pracovníků za den či dané období s možností přehledné editace
- Propracovaný systém definice přístupových práv pro práci s docházkovým systémem
- Editace (úprava) docházky oprávněnými osobami
- Možnost omezení editace docházky na skupinu pracovníků (středisko, oddělení)
- Evidence přestávek s možností automatického vkládání dle nastavených pravidel
- Systém sledování přesčasů rozhodnutí kolik hodin převést do následujícího měsíce, proplatit, stornovat
- Zpracování salda pracovní doby se získáním údajů o saldu u docházkového terminálu
- Zpracování statistik časových složek mzdy (odpracované doby, absence a náhrad ...) za zvolené období
- Manažer výstupních sestav vytváření vlastních sestav a exportů
- Komunikace modemem se vzdáleným pracovištěm
- Monitorování přítomnosti zaměstnance aktuálně nebo zpětně s možností zobrazení fotografie
- Sledování pobytu pracovníků v jednotlivých objektech firmy
- Možnost automatické synchronizace dat se speciálním mzdovým programem
- Komunikace s nadřazenými systémy (mzdová a účetní agenda)

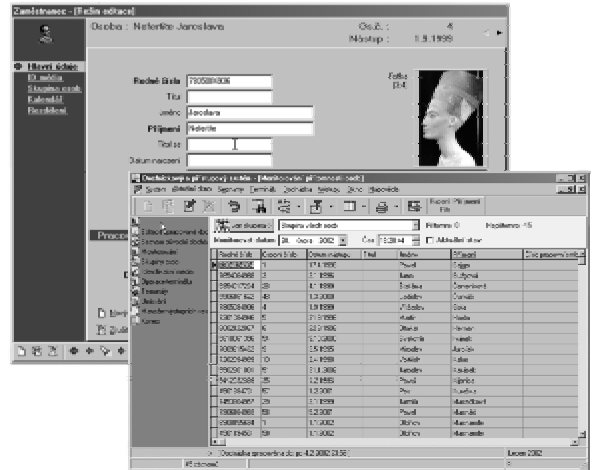

POPIS A FUNKCE

Vyhodnocovací programy DOCHÁZKA a PŘÍSTUPY jsou určeny pro operační systém Windows 98 a vyšší. Oba slouží k zadávání, údržbě, prohlížení a tisku primárních tabulek databází a pro poskytování komplexních informací o jednotlivých uživateli jejich pohybu ve střežených zónách a nastavování parametrů oprávnění.

Program DOCHÁZKA navíc nabízí informace o docházce dle konkrétního výběru provozovatele, sledování pohybu zaměstnanců v průběhu pracovní doby a přípravu podkladů pro zpracování mzdové agendy.

Využíváním programu DOCHÁZKA v napojení na systém A-pro je dosaženo omezení chybovosti při zpracování dat o docházce, efektivnějšího využívání pracovní doby, zaznamenaná kvalitativní zvýšení osobního přístupu zaměstnanců k pracovním povinnostem (zvýšení pracovní morálky), vyloučí neoprávněné přesčasové hodiny. V neposlední řadě je dosahováno prostřednictvím elektronického zpracování časových a tím i finančních úspor při zpracování informací o docházce a přípravě podkladů pro zpracování mezd.

Hlavním úkolem programu je zajistit ucelený přehled o všech aktuálních i vyřazených uživateli, jejich pohybu a případné nepřítomnosti, včetně řazení uživatelů do specifických skupin s individuálním nastavením přístupových práv.

Docházka jednotlivých pracovníků je v programu přehledně graficky zobrazena. Pokud je zapotřebí zaznamenat jakékoliv změny, umožňuje program vkládat nebo upravovat operace (např. dovolenou, nemocenskou atd...) Pomocí systému přístupových práv je možné konkretizovat, kteří uživatelé jsou oprávněni docházku editovat, nebo pouze prohlížet. Program umožňuje nastavit skupiny, kde vedoucí pracovníci mohou editovat docházku svým podřízeným. Dále vyhodnocovací software obsahuje systém schvalování zpracované docházky, která může být následně vytištěna nebo data exportována do nadřazeného, zpravidla mzdového systému.

Vyhodnocovací programy DOCHÁZKA a PŘÍSTUPY

Instalace

Vyhodnocovací program je koncipován jako uživatelsky velmi příjemný a jeho ovládání je intuitivní. Instalace programu nevyžaduje kromě připojeného adapteru A-pro jiné doplňkové komponenty. Program je určen pro operační systém Windows 98/NT/2000/XP. Databáze může být uložena na jakémkoliv file serveru (Windows, Novell, Linux) ve formátu MS Access nebo jako SQL.databáze na MS SQL serveru 2000.

Pro instalaci docházkového systému je potřeba jeden volný sériový port (COM) pro připojení *adaptéru* k PC.

TECHNICKÉ PARAMETRY

Typové označení:	Automatizovaný docházkový syst.	Min. požadavek na HW PC:	procesor PII 300 MHz
Operační systém:	MS Windows 98/NT/2000/XP		64MB RAM
Verze programu:	ADS DOCHÁZKA		100MB volných na HDD
	ADS PŘÍSTUPY	Doporuč. pož. na HW PC:	procesor PII Celeron 600 MHz
Velikost programu:	cca 30MB		128MB RAM
			300MB volných na HDD